

**ZEMES ĪPAŠUMS – KRIŽI, VIRŠU IELA 58, DAUGAVPILS****PLOT OF LAND – KRIZI, VIRSHU STR. 58, DAUGAVPILS**

Kadastra nr./Cadastral Nr. 05000310302, z.v. / l.p. Nr. 05000310206

**Vispārīgā informācija / General Information**

Kopējā platība / Total area: 3.14 ha  
Atrašanās vieta / Location: Daugavpils  
Attālums no Rīgas / Distance to Riga: 250 km  
Īpašnieks / Ownership: Valsts / State property  
Zonējums / Zoning: Rūpnieciskais / Industrial

**Vietas apraksts / Site Description**

Pašvaldība realizēja infrastruktūras atjaunošanas projektu – izbūvēja jaunus piebraucamos ceļus, ierīkoja apgaismojumu, ūdens un kanalizācijas vadus, elektrību.

Municipality realized an infrastructure project on the site - built new roads to the site, with lighting, water and sewage, electricity is available.

**Vietas infrastruktūra / Location Infrastructure**

|   | Nosaukums / Veids / Name / Type  | Attālums / Distance |
|---|--|---------------------|
| Piebraucamais ceļš / Access road              | <input checked="" type="checkbox"/> asphalt <input type="checkbox"/> gravel <input type="checkbox"/> soil                                    | 0 km                |
| Automaģistrāle / Highway                      | Rīga-Daugavpils, A6<br>A13; E262 · Grebņeva (RU border) -<br>Rēzekne - Daugavpils - Medumi (LT border)                                       | 11 km<br>1 km       |
| Osta / Port                                   | Rīga   | 250 km              |
|   | Liepāja  | 460 km              |
|   | Ventspils  | 440 km              |
| Dzelzceļu pieejamība / Railway access         | <input checked="" type="checkbox"/> on site <input type="checkbox"/> possible <input type="checkbox"/> not possible                          |                     |
| Starptautiskā lidosta / International airport | Rīga<br>Vilnius  | 250 km<br>180 km    |
| Komentāri / Comments                          | Atrodas blakus automaģistrālei A6./Located next to the A6 highway.<br>Sabiedriskais transports: autobuss N12/Public transport: city bus N12. |                     |

**Kominālie tīkli / Utilities**

|                         | Kapacitāte/Veids / Capacity/Type             | Attālums / Distance |
|-------------------------|--|---------------------|
| Elektrība / Electricity | 1.0 MW                                       | 1,0 km              |
| Kanalizācija / Sewerage | Pilsētas kanalizācija / City sewerage system | 0,2 km              |
| Ūdens / Water           | Pilsētas ūdensvads / City water system       | 0,2 km              |

|   |   |
|---|---|
| Komentāri / Comments                      |   |
| <b>Komercnoteikumi / Commercial Terms</b> |   |
| Pirkums / Purchase                        | Uz publiskās izsoles pamata / On the base of public tender.     |
| Noma / Lease                              | Sākot ar 0,2 EUR / m2/gads From 0,2 EUR / m <sup>2</sup> / year |
| Komentāri / Comments                      |   |

**Bildes / Pictures:**

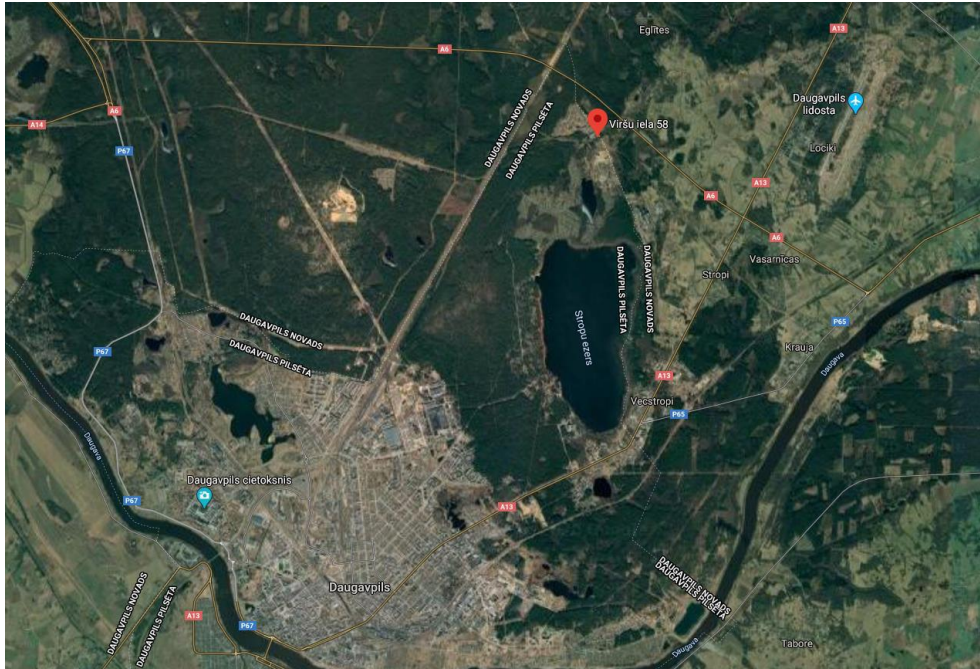





***PAPILDUS INFORMĀCIJA / NEED MORE INFORMATION:***

[dina.kumaceva@daugavpils.lv](mailto:dina.kumaceva@daugavpils.lv)